

KIEL DIRI TRIMANIERE

(VIDEOLECIONOJ)

Celata publiko:

Lernintoj de baza kurso de Esperanto.

Antaŭtaksita kvanto de la videoj: 14

Periodeco de la publikigoj: ĉiusabate.



*Khogel
Chagas*

Li estas Georgo.

**Li estas
urbanizisto.**

**Li nomiĝas
Georgo.**

**Li estas
specialisto pri
urbanizado.**

**Li estas nomata
Georgo.**

**Li laboras kiel
arkitekto de
urbo.**



**Ŝi estas Sinjorino
Analia, la
patrino de
Georgo.**

**Ŝi estas nomata
Analia. Ŝi estas
lia patrino.**

**Ŝia nomo estas
Analia. Ŝi naskis
Georgon.**

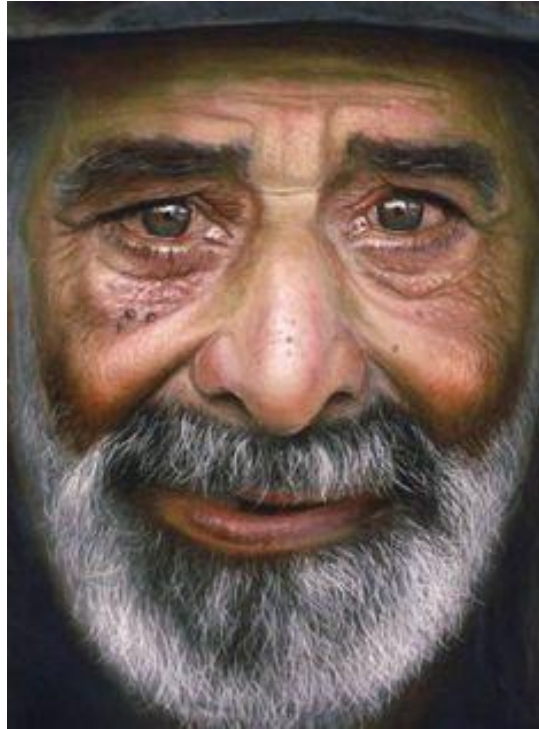

Li estas nomata
Sinjoro Karlo.

Li estas la patro
de Georgo.

Lia nomo estas
S-ro Karlo.

Lia filo estas
Georgo.

Li nomiĝas
Karlo.

Li naskigis
Georgon.

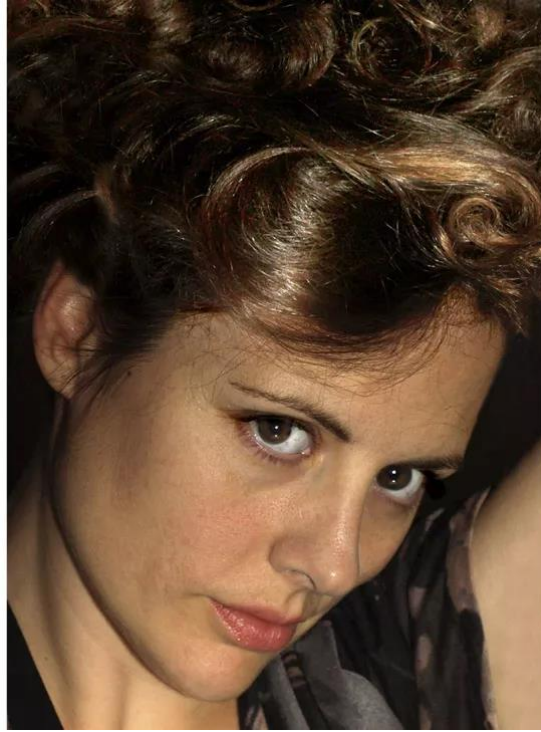

Ŝi estas Rita.

**Ŝi estas
dekoraciistino.**

**Ŝi estas la amatino
de Georgo.**

Ŝi estas nomata Rita.

**Ŝi laboras kiel
dekoraciistino.**

**Ŝi estas la
amindumantino de
Georgo.**

Ŝi nomiĝas Rita.

**Ŝi havas la
profesion de
dekoraciistino.**

**Ŝia amato estas
Georgo.**



**Êi estas
Babiko,
la hundo
de Georgo.**

**Êi nomiĝas
Babiko.
Êi estas
la hundo
de Georgo.**

**Êi estas
nomata
Babiko.
Êia mastro
estas Georgo.**



Georgo



S-ino Analia

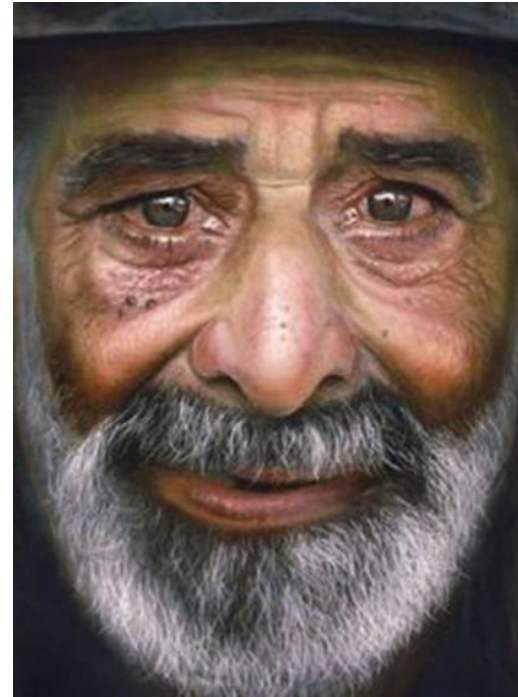

S-ro Karlo

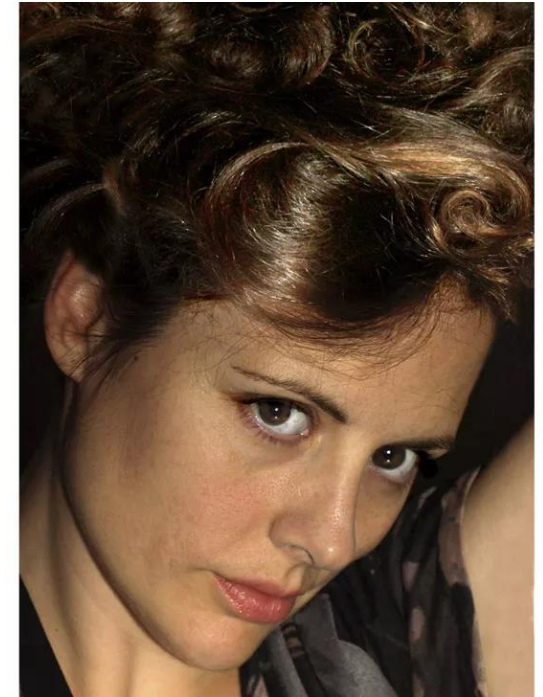

Rita

**Ili estas
plaĉaj homoj.**

**Tiuj grupanoj
estas agrablaj
personoj.**

**La homgrupanoj
estas ĉarmaj
homaj estuloj.**



Georgo

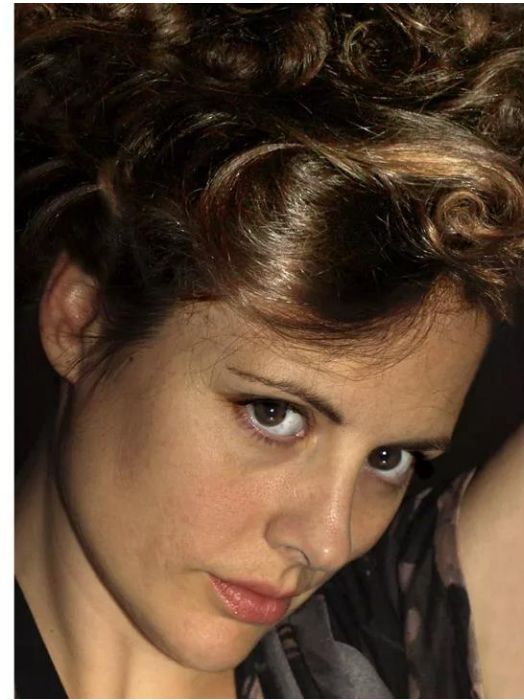

Rita

Ili estas
geamantoj.

La du amas
unu la alian.

Ili ambaŭ
amindumas
unu la duan.



S-ino Analia

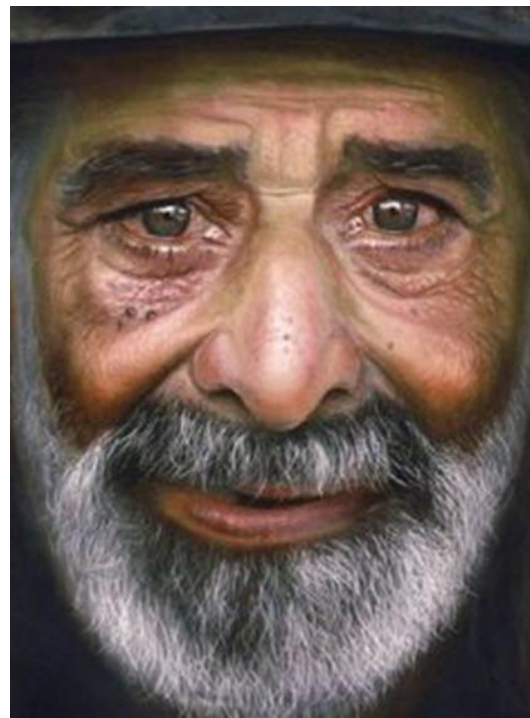

S-ro Karlo

**Ili estas la
gepatroj de
Georgo.**

**Ŝi kaj li estas liaj
gepatroj.**

**Ili du estas
la patrino kaj
la patro de
Georgo.**

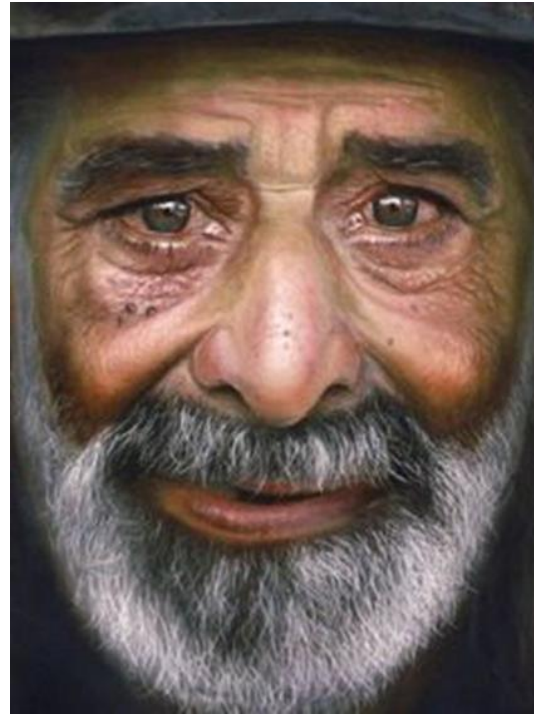

**Ili estas la
gepatroj de
Georgo.**

**Ŝi kaj li estas liaj
gepatroj.**

**Ŝi kaj li estas
la patrino kaj
la patro de
Georgo.**



S-ino Analia



Rita

**Ambaŭ ili
estas
boparencoj.**

**Ŝi estas ŝia
bopatrino, kaj ŝi
estas ŝia bofilino.**

**Ili ambaŭ havas
boparencecon**



Nigeria News on NAIJ.com

Breaking: EFCC files fraud charges against
Innoson Motors. Innocent Chukwura



Ili estas
boparencoj.

Ŝi estas ŝia
bopatrino, kaj ŝi
estas ŝia bofilino.

Ili ambaŭ havas
boparencecon
inter si.



**Ili estas tre
afablaj unu
kun la dua.**

**Li kaj ĝi
tre afablas
unu al la alia.**

**Estas multa
afableco inter
ili ambaŭ.**



**Ili estas tre
afablaj unu
kun la dua.**

**Li kaj ĝi
tre afablas
unu al la alia.**

**Estas multa
afableco inter
ili ambaŭ.**

Organizis: Josenilton kaj Madragoa

